PIANTA PIANO SEMINTERRATO

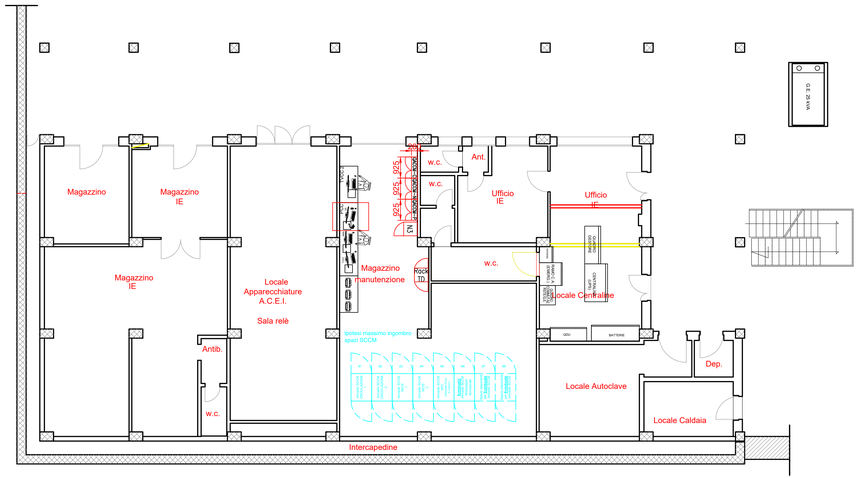

PIANTA PIANO TERRA

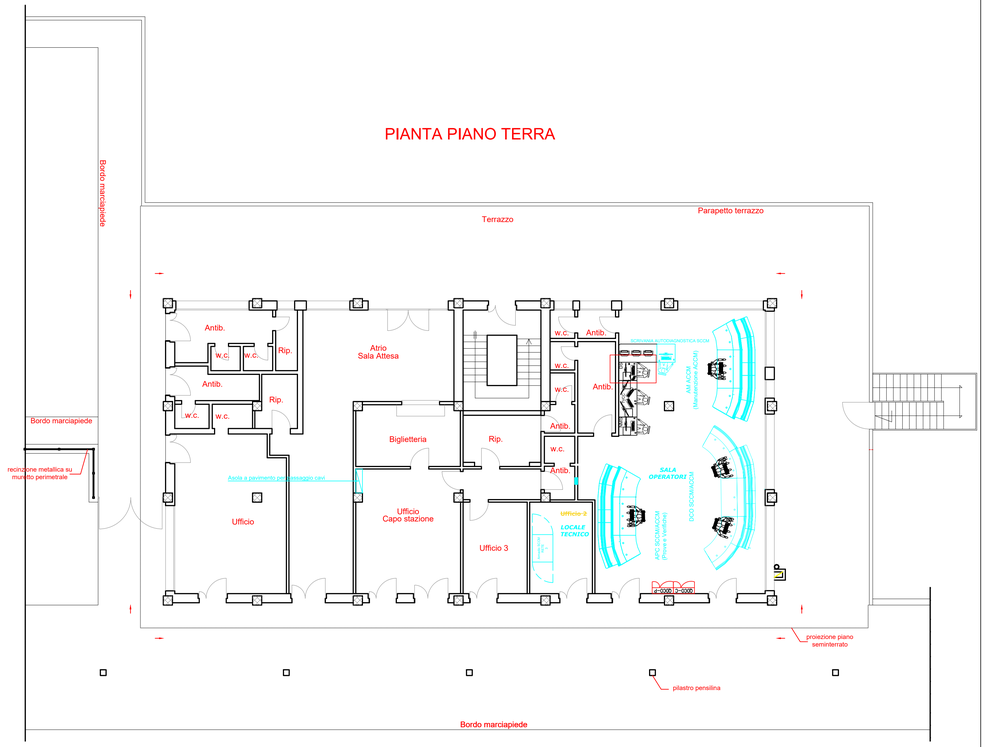

Ferrovie Appulo Lucane

PROGETTAZIONE DEFINITIVA PER POTENZIAMENTO TECNOLOGICO IN ACC-M/CTC-M DELLE LINEE AVIGLIANO C. - POTENZA INF. SCALO AVIGLIANO L. - GRAVINA

PROGETTO DEFINITIVO

COMMITTENTE:

FERROVIE APPULO LUCANE

PROGETTISTA:

MB PROGETTI
Professionisti e servizi per ingegneria ferroviaria

Il Direttore Tecnico
Ing. Domenico Valente

ORDINE DEGLI INGEGNERI PROV. CATANIA

Titolo Elaborato:

DIFFUSIONE SONORA
POTENZA INFERIORE - LAYOUT POSTAZIONI (DS) -
TRATTA AVIGLIANO CITTA' - GENZANO

Tavola:	Codice	Data:	Scala:
1/1	BAS-SA-03-B-0	Giugno 2022	N.A.

REV.	DATA	DESCRIZIONE	REDATTO	VERIFICATO	APPROVATO
A	Giugno 2022	Prima Emissione	F.Tancetti	F.Rau	D. Valente

Firmato digitalmente da:
Valente Domenico
Firmato il 27/10/2022 20:14
Seriale Certificato: 1670508
Valido dal 03/08/2022 al 03/08/2025
InfoCamere Qualified Electronic Signature CA